CONSEJO COORDINADOR DE LOS CABOS
"Alianza para un desarrollo exitoso"

Boletín informativo CORONAVIRUS

(Comunicado Interno)

LUNES 05 DE OCTUBRE

CONSEJO COORDINADOR DE LOS CABOS

(Contingencia COVID-19)

https://coronavirus.bcs.gob.mx/

OCUPACIÓN HOTELERA EN LOS CABOS:

(Fuente: Asociación de Hoteles de Los Cabos)

76 Hoteles abiertos

OCUPACIÓN: 35%

Información Aeropuerto Internacional San José del Cabo

INFORMACION LLEGADAS Y SALIDAS ÁEREAS (Aeropuerto San José del Cabo)

Fuente: AEROPUERTO INTERNACIONAL DE SAN JOSÉ DEL CABO

01-oct	NAC	INTL	TOTAL
OPS LLEGADA	21	17	38
OPS SALIDA	21	16	37
PAX LLEGADA	3,172	2,255	5,427
ASIENTOS LLEGADA	3,592	2,900	6,492
F.O. LLEGADA	88%	78%	84%
PAX SALIDA	2,316	1,329	3,645
ASIENTOS SALIDA	3,592	2,750	6,342
F.O. SALIDA	64%	48%	57%

Factor ocupación de operación total	71%

CONSEJO COORDINADOR DE LOS CABOS

"Alianza para un desarrollo exitoso"

CASOS DE COVID-19 EN BAJA CALIFORNIA SUR

Casos en Baja California Sur

198	681	524	9,241	10,446
Sospechosos	Activos	Defunciones	Recuperados	Acumulados

Actualizado en tiempo real. Fuente: SSA-BCS. Los casos acumulados suman los activos, defunciones y recuperados.

Casos en México

85,743	761,530	79,126
Sospechosos	Confirmados	Defunciones

Actualizado diariamente. Fuente: SSA.

Casos en el Mundo

34,804,348	1,030,738
Acumulados	Defunciones

Actualizado diariamente. Fuente: Organización Mundial de la Salud.

Casos en Baja California Sur

MUNICIPIO	ACTIVOS	DEFUNCIONES	RECUPERADOS
COMONDÚ	35	45	514
LA PAZ	417	255	4929
LOS CABOS	161	174	2706
LORETO	44	12	384
MULEGÉ	24	38	708

CASOS COVID LOS CABOS Y CAPACIDAD HOSPITALARIA

CASOS NUEVOS POSITIVOS (LOS CABOS) Semana del 23 al 29 de Sept. ***132***

Promedio diario: 18

Este reporte se ACTUALIZA todos los miércoles

PORCENTAJE DE RECUPERACION: 94.28%

PORCENTAJE DE LETALIDAD (Los Cabos): 5.72 %

Porcentaje de letalidad Nacional: 11 %

CONSEJO COORDINADOR DE LOS CABOS

"Alianza para un desarrollo exitoso"

GRÁFICA DE NUEVOS CASOS ACTIVOS POR SEMANA. COVID-19 LOS CABOS

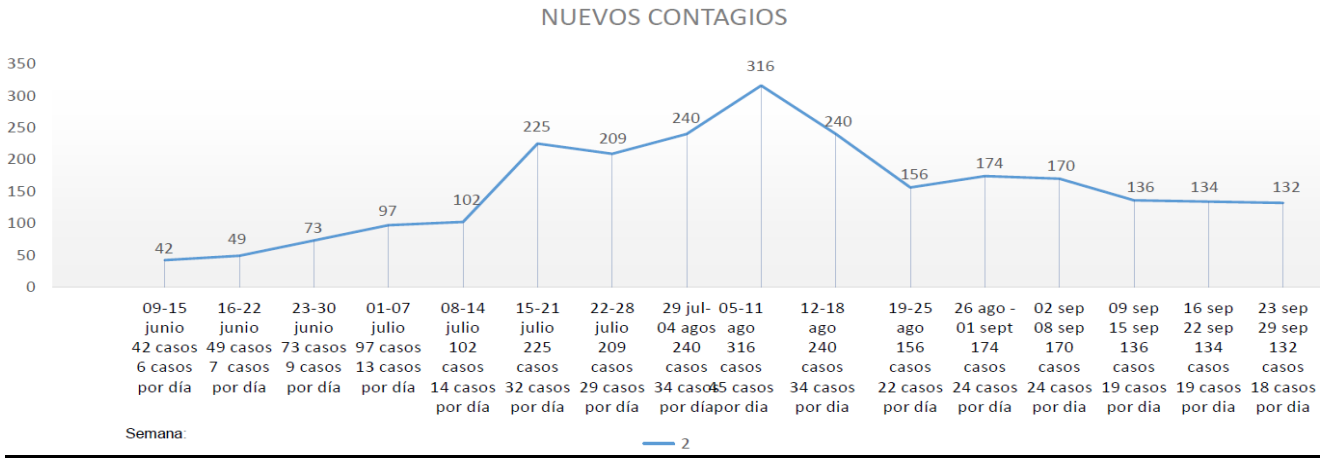

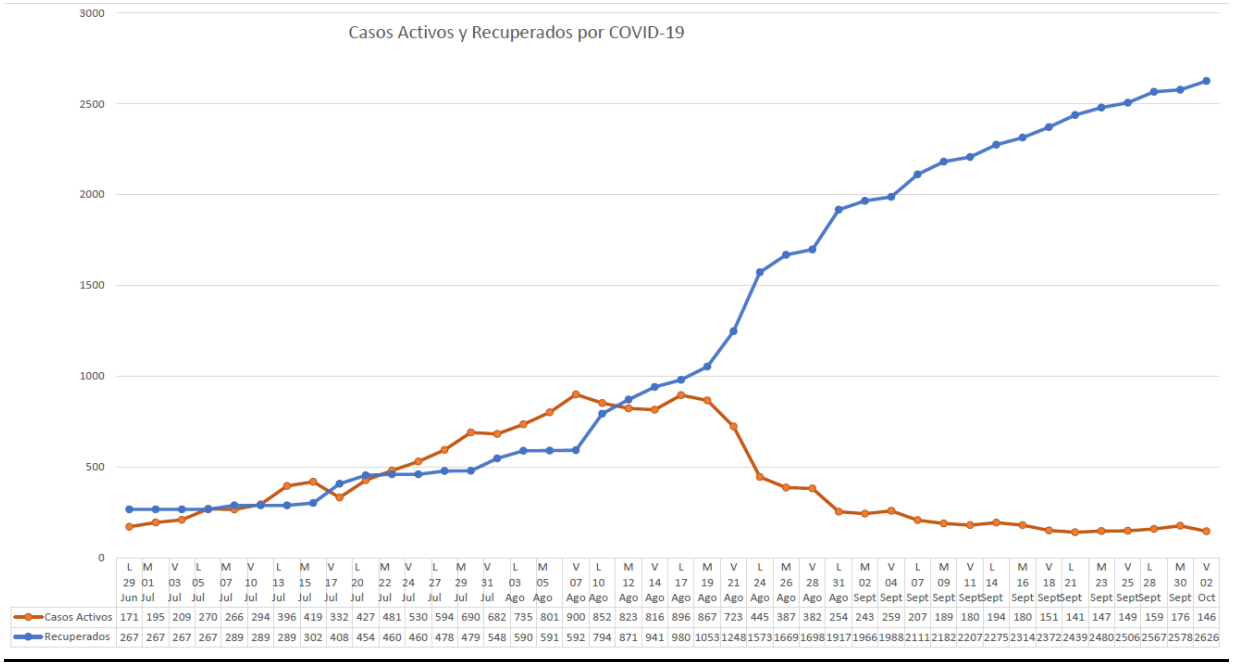

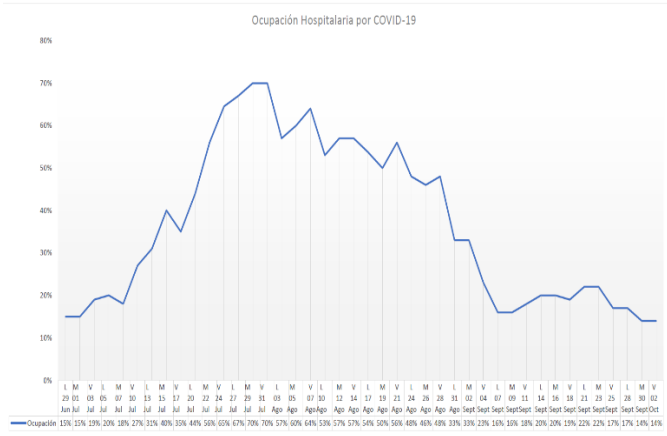

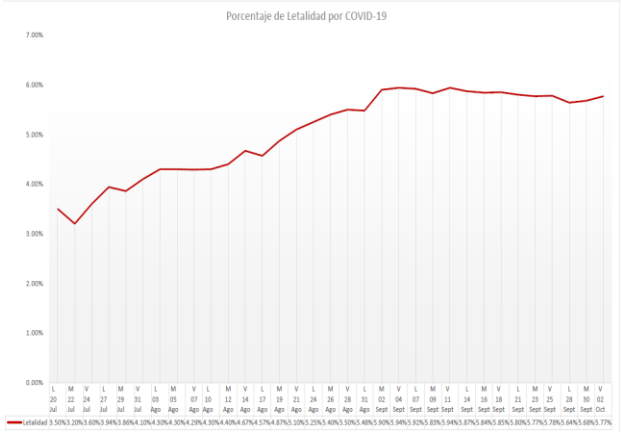

CONSEJO COORDINADOR DE LOS CABOS
"Alianza para un desarrollo exitoso"

Situación hospitalaria para el 05 de OCTUBRE en Los Cabos:

CASOS EN LOS CABOS: ACTIVOS: 161 DEFUNCIONES 174 RECUPERADOS 2706

22 pacientes hospitalizados en total: 22 en hospitales públicos y 0 en privados.

- **13 (Ventilador)**
- **7 (Graves y Delicados)**
- **3 (Estables)**

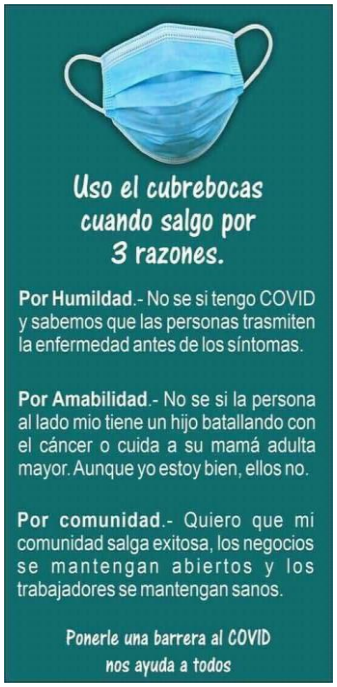

IMSS 26 — **12 Pacientes**
- **6 (Ventilador)**
- **4 (Graves y Delicados)**
- **2 (Estable)**

HOSPITAL GENERAL SALUD CSL — **10 Pacientes**
- **7 (Ventilador)**
- **3 (Graves y Delicados**
- **0 (Estables)**

ISSSTE (SJC) — **0 Paciente**
- **0 (Ventilador)**
- **0 (Graves y Delicados)**
- **1 (Estables)**

CLÍNICAS Y HOSPITLES PRIVADOS — **0 Pacientes**
- **0 (Ventilador)**
- **0 (Graves y Delicados)**
- **0 (Estable)**

El total de 22 pacientes EN HOSPITALES PÚBLICOS, representa el 14 % de la capacidad hospitalaria, considerando las 145 camas disponibles en hospitales públicos.
SE HAN REALIZADO 7,605 PRUEBAS Covid en Los Cabos.

ACCIONAR DEL COMITÉ INTERINSTITUCIONAL COVID (Salud, Abasto Y Seguridad):

El Comité de Crisis Interinstitucional se reúne en video-conferencia lunes y viernes:

- ***Se informó que este fin de semana se realizaron varias clausuras en Minisúper en diferentes colonias gracias a los reportes de la comunidad, además de la clausura de un restaurante bar que operaba fuera de las horas permitidas.***
- ***También se indicó que esta semana se reforzará la revisión e inspección en los centros comerciales y mercados grandes, pues hay reportes de que se están bajando los protocolos.***
- ***COEPRIS, Protección Civil e Inspección Fiscal de Los Cabos, desde hace unos días autorizaron el nuevo horario para los restaurantes que es hasta las 12 de la noche, medida que se ejerce de forma tajante, por lo que los negocios deben advertir antes de esa hora a los comensales que el cierre total es a las 12 en punto de la noche.***
- ***Se mantiene la campaña en redes y medios para detener las reuniones sociales en colonias.***

CONSEJO COORDINADOR DE LOS CABOS

"Alianza para un desarrollo exitoso"

COMPORTAMIENTO EN LAS PLAYAS DE LOS CABOS EL FIN DE SEMANA

H. XIII AYUNTAMIENTO DE LOS CABOS, B.C.S. COORDINACIÓN MUNICIPAL DE ZONA FEDERAL MARITIMO TERRESTRE Y TERRENOS GANADOS AL MAR.

FECHA: SABADO 03 DE OCTUBRE 2020

INFORME DE AFLUENCIA DE VISITANTES DURANTE EL PERIODO DE LA CONTINGENCIA COVID-19

ZONA	PLAYA	CAPACIDAD DE CARGA DEL 40%	CAPACIDAD DE CARGA RECIBIDA	OBSERVACIONES
CABO SAN LUCAS	MEDANO (Breathles 391, Hacienda 565 , casa dorada 582, cascadas 350)	2,731	1,888	
	LAS VIUDAS	1,200	120	
	SANTA MARIA	1,914	599	
	CHILENO	1,566	800	
	EL TULE	2,500	236	
SAN JOSE DEL CABO	PALMILLA	1,300	1,087	
	ACAPULQUITO	463	212	
	COSTA AZUL	1,200	86	
	LA PLAYA	490	184	
ZONA NORTE	LA RIBERA	1,143	92	
	EL ARBOLITO	343	52	
	BUENA VISTA (La gaviota 80 , spa buena vista 65)	600	145	
		TOTAL	5,501	

H. XIII AYUNTAMIENTO DE LOS CABOS, B.C.S. COORDINACIÓN MUNICIPAL DE ZONA FEDERAL MARITIMO TERRESTRE Y TERRENOS GANADOS AL MAR.

FECHA: DOMINGO 04 OCTUBRE 2020

INFORME DE AFLUENCIA DE VISITANTES DURANTE EL PERIODO DE LA CONTINGENCIA COVID-19

ZONA	PLAYA	CAPACIDAD DE CARGA DEL 40%	CAPACIDAD DE CARGA RECIBIDA	OBSERVACIONES
CABO SAN LUCAS	MEDANO (Breathles 709, Hacienda 765 , casa dorada 413, cascadas 843)	2,731	2,730	
	LAS VIUDAS	1,200	377	
	SANTA MARIA	1,914	1,341	
	CHILENO	1,566	1,418	
	EL TULE	2,500	973	
SAN JOSE DEL CABO	PALMILLA	1,300	1,300	se cierra playa por llegar a su maxima capacidad a las 15:00 horas.
	ACAPULQUITO	463	236	
	COSTA AZUL	1,200	185	
	LA PLAYA	490	450	
ZONA NORTE	LA RIBERA	1,143	417	
	EL ARBOLITO	343	101	
	BUENA VISTA (La gaviota 200 , spa buena vista 95)	600	295	
		TOTAL	9,823	

RECOMENDACIONES IMPORTANTES:

A. P***edirle a los colaboradores y sus familiares de evitar las reuniones sociales*** **en colonias, y comunicarse a los teléfonos COVID*(al 911)* en caso de tener que reportar alguna fiesta particular en las colonias.**

B. **Seguir con el *llamado entre todos a la población en riesgo* como son Adultos Mayores, Hipertensos y Diabéticos (así como a sus familiares), a endurecer los cuidados, pues se ha detectado que los casos graves y los fallecimientos se dan en su mayoría en este sector.**

C. **Promover la atención temprana a pacientes COVID-19, esto, debido a que se tiene un registro de que aproximadamente el 40 % de los pacientes acuden tarde a consultarse, cuando ya está avanzada la enferme**

D. ***No bajar la guardia en los procedimientos de Salud*** **y prevención en materia de COVID, pues el mercado turístico eso es lo que está buscando como prioridad.**

El Consejo Coordinador mantiene firme su recomendación a los socios para sigan haciendo el llamado a los trabajadores a seguir respetando el QUÉDATE EN CASA, a usar el Tapabocas en lugares públicos y a no asistir en masa a las playas o lugares públicos.

El sistema de alerta sanitaria se mantiene en nivel 3 para la semana del 5 al 11 Octubre en BCS.

Nivel 3 - Alto
Actividades económicas no esenciales
1 persona x 3.0 m2
Actividades recreativas y socioculturales
Aforo 50%

Actividades económicas no esenciales	
Tianguis de alimentos y/o venta al por menor de artículos nuevos	3
Gimnasios y centros deportivos del sector público o privado tipo B	3
Fabricación y venta de artículos de alfarería, porcelana y vidrio	3
Visita a panteones	3
Comercio al por menor de artículos y accesorios de patinaje	3
Alquiler de bicicletas y/o patines	3
Agencia de modelaje	3
Músicos y cantantes no en conciertos ni en fiestas	3
Realización de encuestas y estudios de opinión	3

Actividades recreativas y socioculturales		
Canchas deportivas	3	
Clubes deportivos públicos y privados	3	
Activación física grupal al aire libre	3	Máximo 10 personas por grupo
Torneos deportivos sin público	3	
Clubes y talleres de arte	3	