



CONSEJO COORDINADOR DE LOS CABOS  
 "Alianza para un desarrollo exitoso"

# Boletín informativo CORONAVIRUS

(Comunicado Interno)

**MIÉRCOLES 29 DE SEPTIEMBRE**

CONSEJO COORDINADOR DE LOS CABOS

(Contingencia COVID-19)

<https://coronavirus.bcs.gob.mx/>

## Casos en Baja California Sur

**67**

Sospechosos

**305**

Activos

**2,393**

Defunciones

**51,492**

Recuperados

**54,190**

Acumulados

Actualizado en tiempo real. Fuente: SSA-BCS.

Los casos acumulados suman los activos, defunciones y recuperados.

## Casos en México

**515,457**

Sospechosos

**3,644,641**

Confirmados

**276,482**

Defunciones

**232,075,351**

Acumulados

**4,752,988**

Defunciones

Actualizado diariamente. Fuente: SSA.

Actualizado diariamente. Fuente: Organización Mundial de la Salud.

| MUNICIPIO | ACTIVOS | DEFUNCIONES<br>(ACUMULADOS) | RECUPERADOS<br>(ACUMULADOS) |
|-----------|---------|-----------------------------|-----------------------------|
| COMONDÚ   | 36      | 234                         | 3802                        |
| LA PAZ    | 140     | 1026                        | 21360                       |
| LOS CABOS | 49      | 927                         | 21155                       |
| LORETO    | 11      | 58                          | 2212                        |
| MULEGÉ    | 69      | 148                         | 2963                        |

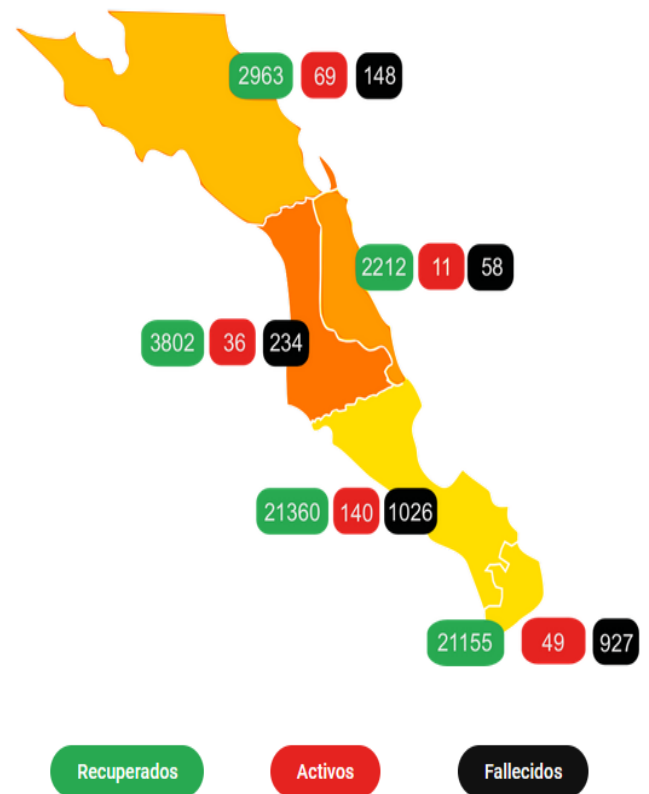



CONSEJO COORDINADOR DE LOS CABOS  
 "Alianza para un desarrollo exitoso"

# CASOS DE COVID-19 EN BAJA CALIFORNIA SUR

## SEGUIMIENTO EN GRÁFICAS Y TABLAS

Gráfica Trimestral 2021  
 02 julio al 29 de septiembre  
 Casos activos y recuperados

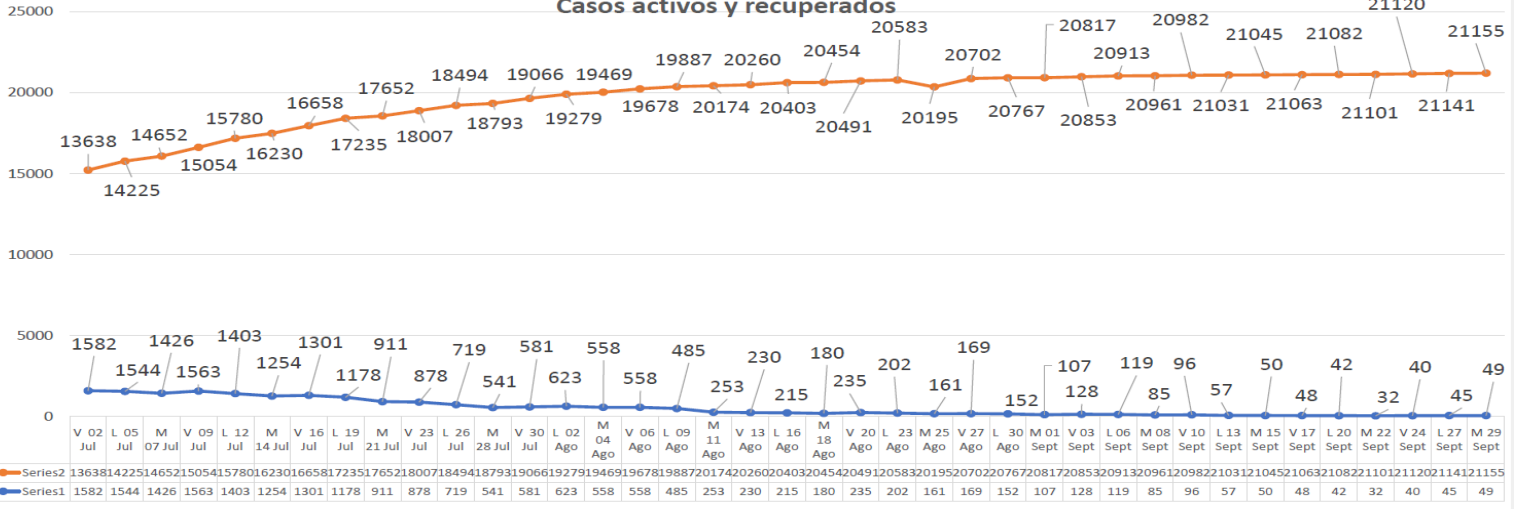

Gráfica Trimestral 2021  
 02 julio- 29 septiembre  
 Ocupación Hospitalaria

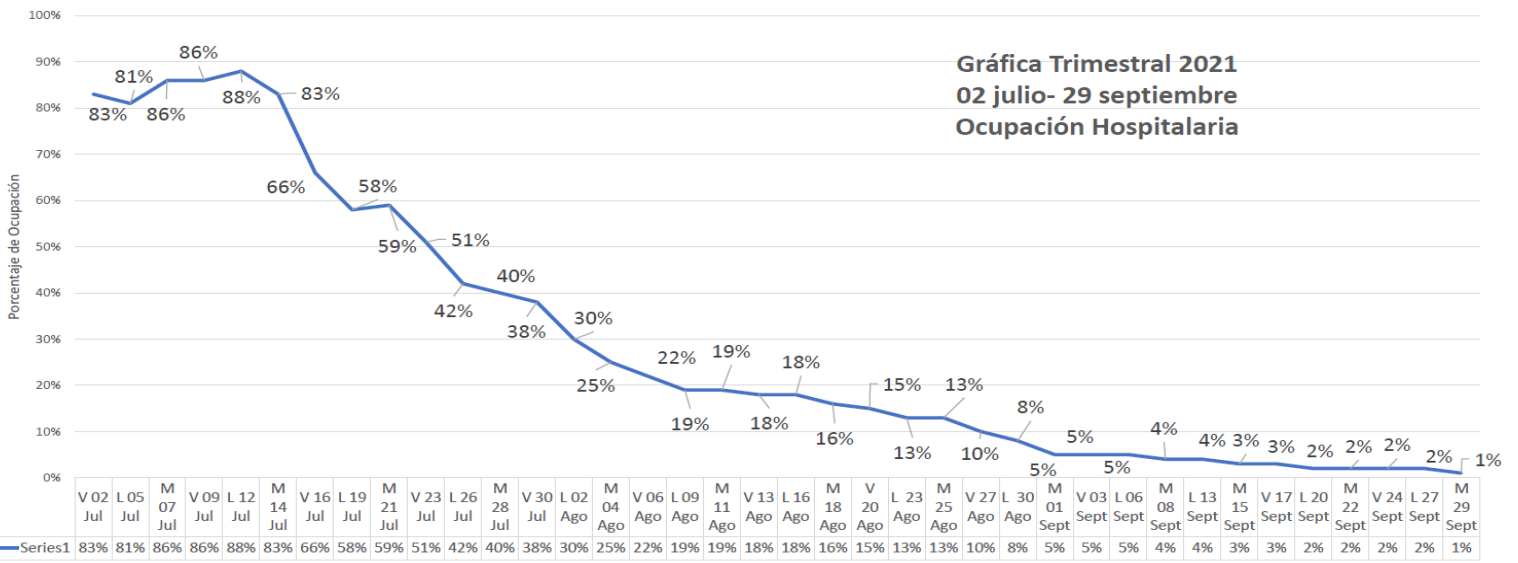

### Hospitalizados

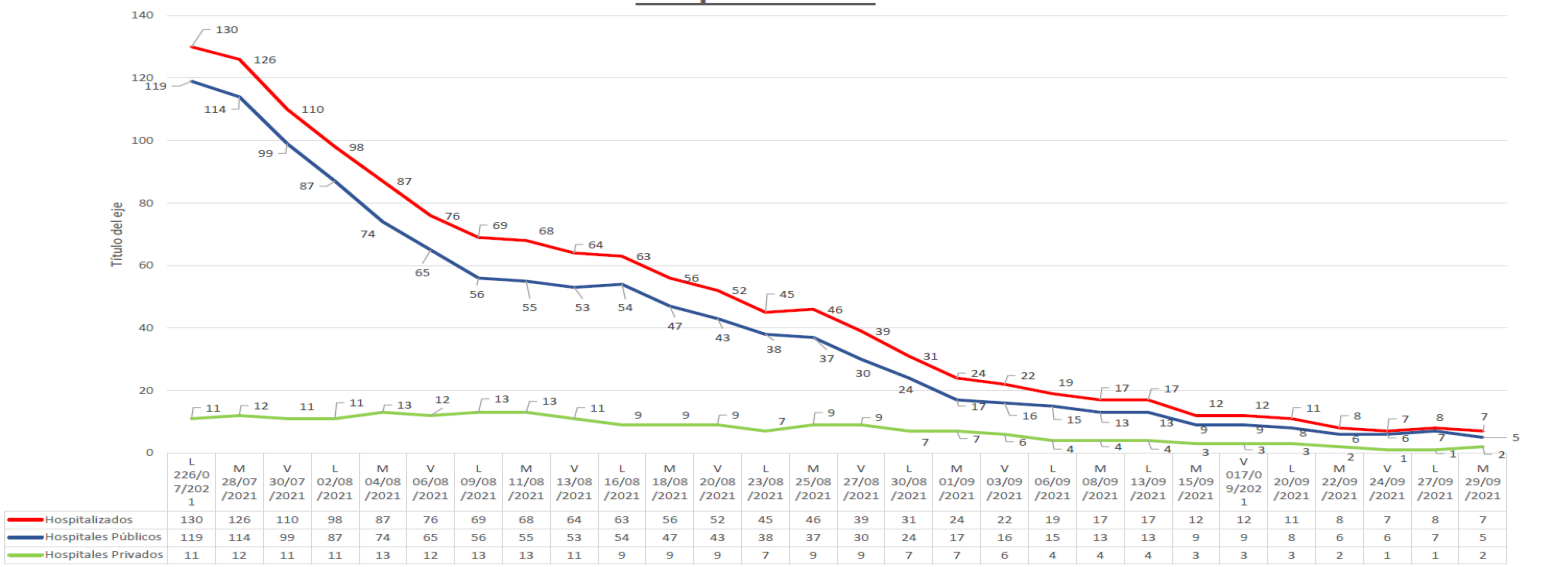



CONSEJO COORDINADOR DE LOS CABOS  
 "Alianza para un desarrollo exitoso"

Gráfica Trimestral 2021  
 02 jul- 29 sept

Letalidad

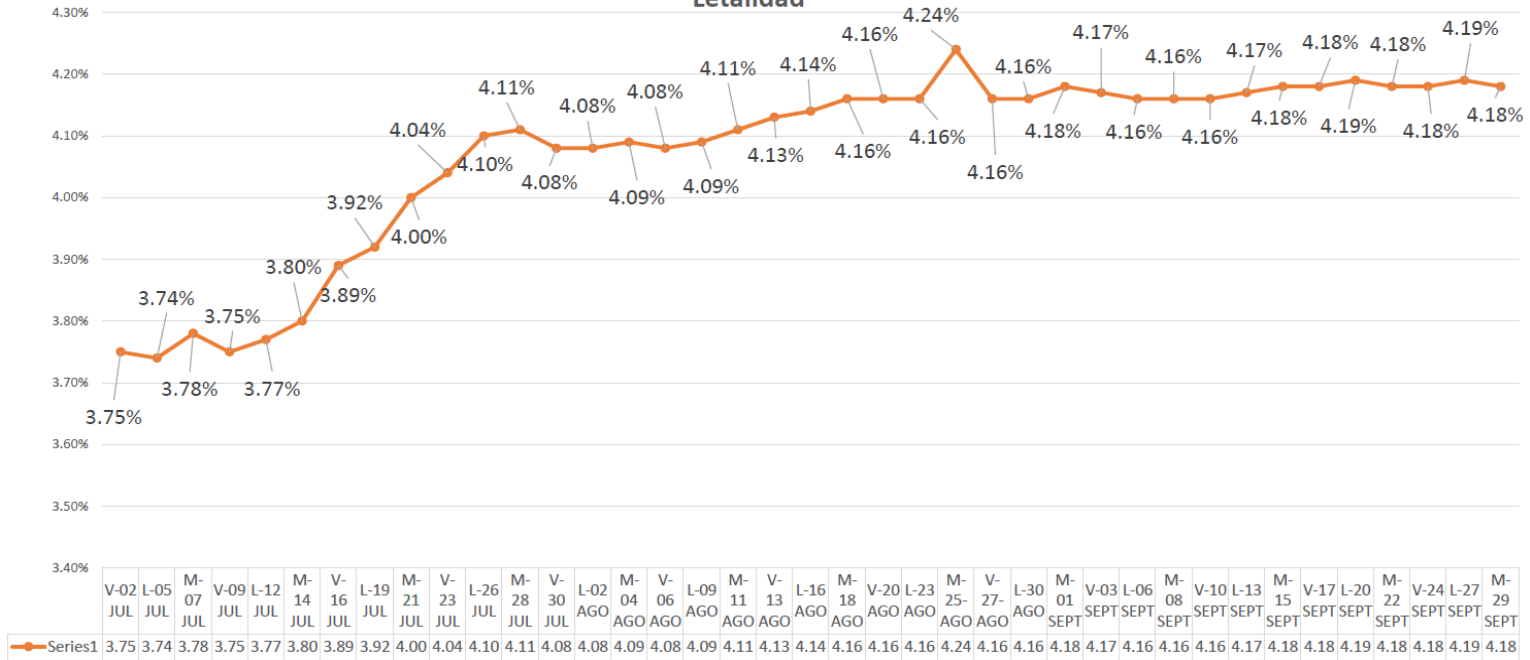

| SEGUIMIENTO DE CASOS SEMANAL COVID-19. |              |                  |                       |              |                  |
|--|--------------|------------------|-----------------------|--------------|------------------|
| LOS CABOS                              |              |                  | LA PAZ                |              |                  |
| SEMANA DEL                             | NUEVOS CASOS | PROMEDIO POR DIA | SEMANA DEL            | NUEVOS CASOS | PROMEDIO POR DIA |
| 28 ABR- 03 MAYO                        | 190          | 27               | 28 ABR- 03 MAYO       | 125          | 17               |
| 04 MAYO -11 MAYO                       | 163          | 23               | 04 MAYO -11 MAYO      | 146          | 20               |
| 12 MAYO- 18 MAYO                       | 189          | 27               | 12 MAYO- 18 MAYO      | 131          | 18               |
| 19 MAYO - 25 MAYO                      | 246          | 35               | 19 MAYO - 25 MAYO     | 156          | 22               |
| 26 MAYO- 01 JUNIO                      | 475          | 67               | 26 MAYO- 01 JUNIO     | 208          | 29               |
| 02 JUNIO - 08 JUNIO                    | 565          | 80               | 02 JUNIO - 08 JUNIO   | 267          | 38               |
| 09 JUNIO -15 JUNIO                     | 898          | 128              | 09 JUNIO -15 JUNIO    | 449          | 64               |
| 16 JUNIO - 22 JUNIO                    | 1406         | 200              | 16 JUNIO - 22 JUNIO   | 634          | 90               |
| 23 JUNIO - 29 JUNIO                    | 1616         | 230              | 23 JUNIO - 29 JUNIO   | 772          | 110              |
| 30 JUIO- 06 JULIO                      | 1405         | 200              | 30 JUIO- 06 JULIO     | 569          | 81               |
| 07 JULIO- 13 JULIO                     | 1465         | 209              | 07 JULIO- 13 JULIO    | 603          | 83               |
| 14 JULIO - 20 JULIO                    | 1161         | 165              | 14 JULIO - 20 JULIO   | 623          | 89               |
| 20 JULIO- 28 JULIO                     | 826          | 118              | 20 JULIO- 28 JULIO    | 638          | 91               |
| 28 JULIO - 03 AGOSTO                   | 719          | 102              | 28 JULIO - 03 AGOSTO  | 636          | 90               |
| 04 AGOSTO - 10 AGOSTO                  | 421          | 60               | 04 AGOSTO - 10 AGOSTO | 504          | 72               |
| 11 AGOSTO - 17 AGOSTO                  | 228          | 32               | 11 AGOSTO - 17 AGOSTO | 335          | 47               |
| 18 AGOSTO- 24 AGOSTO                   | 174          | 24               | 18 AGOSTO - 24 AGOSTO | 398          | 56               |
| 25 AGOSTO- 31 AGOSTO                   | 133          | 19               | 25 AGOSTO- 31 AGOSTO  | 263          | 37               |
| 01 SEPT- 07 SEPT                       | 123          | 17               | 01 SEPT- 07 SEPT      | 210          | 30               |
| 08 SEPT - 14 SEPT                      | 55           | 7                | 08 SEPT- 14 SEPT      | 159          | 22               |
| 15 SEPT- 21 SEPT                       | 41           | 5                | 15 SEPT- 21 SEPT      | 143          | 20               |
| 22 SEPT- 28 SEPT                       | 74           | 10               | 22 SEPT- 28 SEPT      | 117          | 16               |



**NUEVOS CONTAGIOS POR SEMANA**

**GRÁFICA SEMESTRAL I**

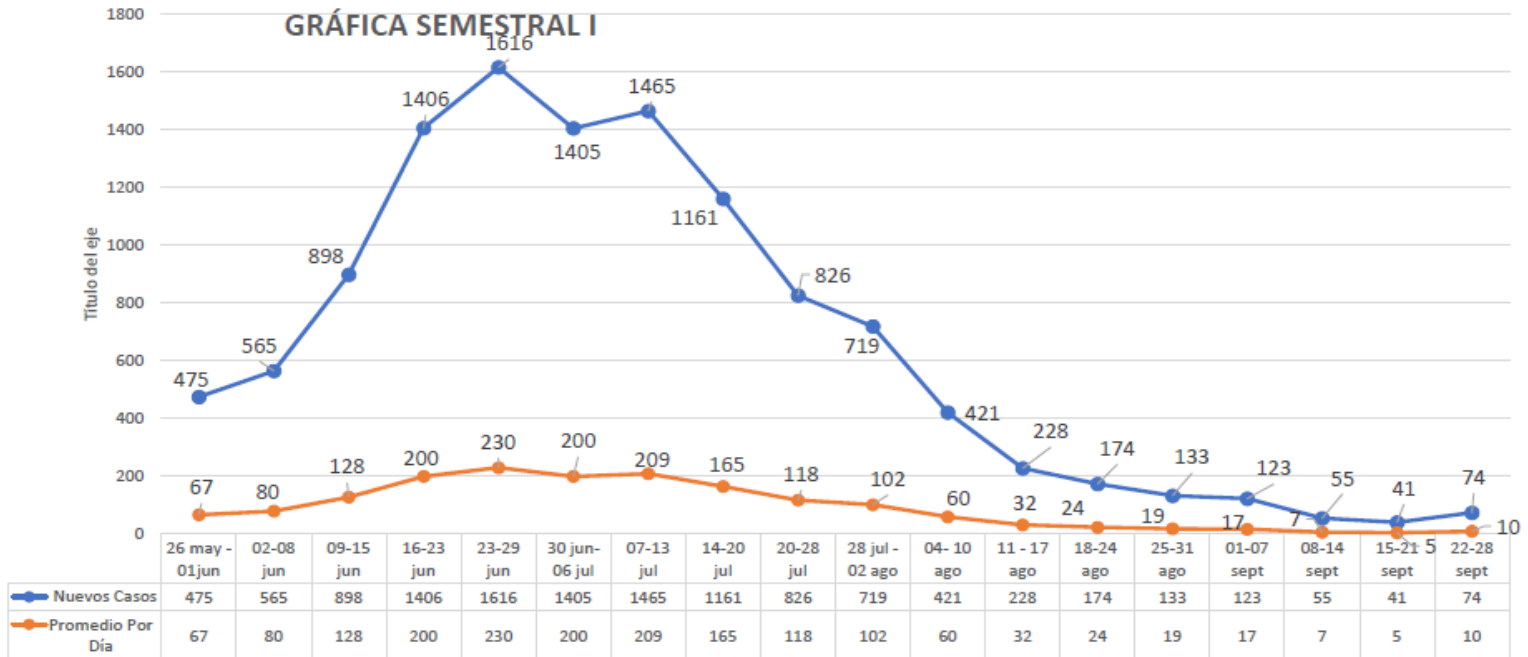

**CASOS NUEVOS POSITIVOS (LOS CABOS) Semana del 22 al 28 de Septiembre : 74**

**Promedio diario: 10**

*(Ésta información se actualiza cada semana, por lo general en miércoles.)*

**PORCENTAJE DE RECUPERACION: 95.82%**

**PORCENTAJE DE LETALIDAD (Los Cabos): 4.18% (29 Septiembre)**

**Porcentaje de letalidad Nacional: 7,58% (al día 27 de Septiembre)**

<https://datosmacro.expansion.com/otros/coronavirus/mexico>

**Seguimiento de Vacunación Los Cabos al 20 septiembre 2021**

| Edad   | Población a vacunar | Vacunados     | Vacunación en Hotelería | Nuevas 1ras Dosis (rezagadas) | Total Vacunados | Porcentaje % de vacunados |
|--|---------------------|---------------|-------------------------|-------------------------------|-----------------|---------------------------|
| 18-29*   | 77000               | 58390         | 1533                    | 4725                          | 64648           | 83.96%                    |
| 30-39  | 64000               | 46000         | 1169                    | 1102                          | 48271           | 75.42%                    |
| 40-49  | 48000               | 27000         | 366                     | 591                           | 27957           | 58.24%                    |
| 50-59  | 27000               | 18000         | 54                      | 233                           | 18287           | 67.73%                    |
| 60 o mas   | 22000               | 17000         | 19                      | 72                            | 17091           | 77.69%                    |
| Resagados 1ra Dosis (todas las edades) (septiembre 2021) | 71610               | 9589          | -                       | 9589                          | 9589            | 4.02%                     |
| <b>Total</b>   | <b>238000</b>       | <b>175979</b> | <b>3141</b>             | <b>16312</b>                  | <b>185843</b>   | <b>78.08%</b>             |

\* Una sola dosis



**CASOS EN LOS CABOS:**

**7 (-1) pacientes hospitalizados en total: 5 (5 csl // 0 sjc) en hospitales públicos y 2 en privados.**



**Uso el cubrebocas cuando salgo por 3 razones.**

**Por Humildad.** - No se si tengo COVID y sabemos que las personas transmiten la enfermedad antes de los síntomas.

**Por Amabilidad.** - No se si la persona al lado mio tiene un hijo batallando con el cáncer o cuida a su mamá adulta mayor. Aunque yo estoy bien, ellos no.

**Por comunidad.** - Quiero que mi comunidad salga exitosa, los negocios se mantengan abiertos y los trabajadores se mantengan sanos.

Ponerle una barrera al COVID nos ayuda a todos

|   |   |                           |                         |
|---|---|---------------------------|-------------------------|
| ▪   | 3 | (Ventilador) (-3)         |                         |
| ▪   | 4 | (Graves y Delicados) (+2) |                         |
| ▪   | 0 | (Estables) (=)            |                         |
| <b>HOSPITALES CSL (26 Y 39 IMSS Y Palmas)</b> |   |                           | <b>3 Pacientes (-1)</b> |
| ○   | 0 | (Ventilador)              |                         |
| ○   | 3 | (Graves y Delicados)      |                         |
| ○   | 0 | (Estable)                 |                         |
| <b>HOSPITAL GENERAL CSL</b>                   |   |                           | <b>2 Pacientes (=)</b>  |
| ○   | 2 | (Ventilador)              |                         |
| ○   | 0 | (Graves y Delicados)      |                         |
| ○   | 0 | (Estables)                |                         |
| <b>HOSPITAL GENERAL SJC</b>                   |   |                           | <b>0 Pacientes (=)</b>  |
| ○   | 0 | (Ventilador)              |                         |
| ○   | 0 | (Graves y Delicados)      |                         |
| ○   | 0 | (Estables)                |                         |
| <b>ISSSTE (SJC)</b>                           |   |                           | <b>0 Pacientes (-1)</b> |
| ○   | 0 | (Ventilador)              |                         |
| ○   | 0 | (Graves y Delicados)      |                         |
| ○   | 0 | (Estables)                |                         |
| <b>CLÍNICAS Y HOSPITLES PRIVADOS</b>          |   |                           | <b>2 Pacientes (+1)</b> |
| ○   | 1 | (Ventilador)              |                         |
| ○   | 1 | (Graves y Delicados)      |                         |
| ○   | 0 | (Estable)                 |                         |

**El total de 5 pacientes EN HOSPITALES PÚBLICOS, representa el 1 % de la capacidad hospitalaria.**

(Actualizado Septiembre 28) OCUPACIÓN HOSPITALARIA: Nacional : 34.50 %

<https://serendipia.digital/covid-19/ocupacion-hospitalaria-por-covid-19-en-mexico-actualizacion-diaria/>

(Actualizado Septiembre 29): Los Cabos: 1 %

**ACCIONAR DEL COMITÉ INTERINSTITUCIONAL COVID-19 LOS CABOS**

(Salud, Abasto y Seguridad):

**EL COMITÉ DE CRISIS SE REÚNE EN VIDEO-CONFERENCIA LUNES MIÉRCOLES Y VIERNES:**

**• El Consejo Coordinador de Los Cabos a través de sus organismos agremiados abre la posibilidad de apoyar con insumos de prevención como cubre-bocas y Galones de Gel para la apertura de escuelas en el Municipio.**

• **Se mantiene la campaña de entrega de cubre bocas, por parte de organismos integrantes del Consejo Coordinador de Los Cabos, con el apoyo y participación del sindicato CROC, entregando de manera presencial en colonias detectadas por el sector salud como las que presentan más afectación de contagio en el Municipio.**

• **La Mesa COVID Los Cabos solicita a la comunidad mantener todas y cada una de las recomendaciones de salud que se han emitido por parte del sector salud para la búsqueda del control del CORONAVIRUS:  
Usar Cubre boca, mantener la debida distancia y no salir de casa si no es necesario.**

• **Independientemente de que se ha logrado bajar exponencialmente el contagio se considera sumamente NECESARIO mantener las medidas preventivas en alto nivel, PARA LOGRAR BAJAR LAS BANDERS AL COLOR VERDE.**





## SE MANTIENEN LAS SIGUIENTES RECOMENDACIONES:

- Promover la ATENCIÓN TEMPRANA A PACIENTES COVID-19**, esto, debido a que si acuden tarde a consultarse, cuando ya está avanzada la enfermedad, hay mas riesgo de muerte.
- Sweguir pidiendo a los colaboradores y sus familiares de EVITAR LAS REUNIONES SOCIALES** en colonias SIN LAS DEBIDAS PRECAUCIONES, y comunicarse a los teléfonos COVID (al 911) en caso de tener que reportar alguna fiesta particular en las colonias.
- MANTENER AL MÁXIMO LOS PROTOCOLOS** de seguridad anti COVID, en cualquier evento reunión o fiesta que se celebre, con el fin de mitigar la posibilidad del incremento de los contagios.
- Seguir con el **llamado entre todos a la población en riesgo** como son **Adultos Mayores, Hipertensos y Diabéticos** (así como a sus familiares), a **NO OLVIDAR LOS CUIDADOS ANTICOID**, pues se ha detectado que los casos graves y los fallecimientos se dan en su mayoría en este sector.

A pesar de que el contagio y la ocupación se muestra a la baja, y con el fin de lograr caminar hacia una bandera verde en el Municipio de Los Cabos, la Mesa Covid mantiene efectiva la campaña "PONTE LAS PILAS" en redes y medios pues es sumamente necesario fortalecer la idea de protegernos del COVID-19.

## OCUPACIÓN HOTELERA EN LOS CABOS:

(Fuente: Asociación de Hoteles de Los Cabos)

**86 Hoteles abiertos**

**OCUPACIÓN : 49 %**

### Niveles Semáforo

## NUEVO SISTEMA DE ALERTAS SANITARIAS

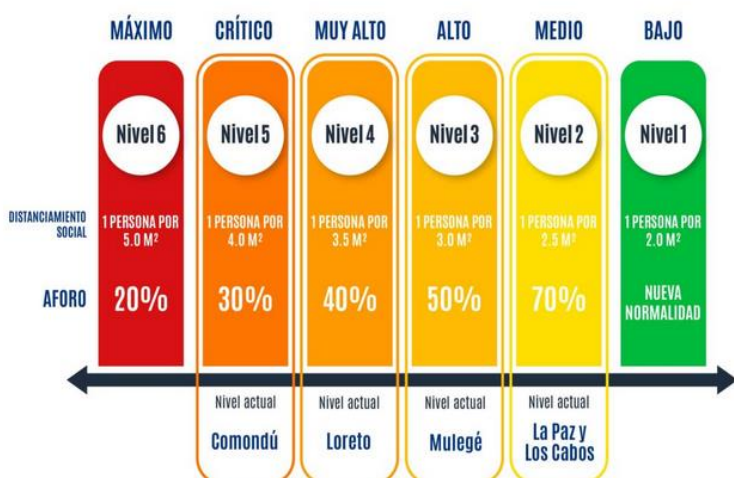

Nivel 2 - Nivel de contagio: Medio

Actividades económicas no esenciales

1 persona x 2.5 m<sup>2</sup>

Actividades recreativas y socioculturales

Aforo 70%

### Actividades recreativas y socioculturales permitidas

Cabalgatas (máximo 30 personas por grupo) 2

Activación física grupal al aire libre (máximo 30 personas por grupo) 2

- Sigue la Mesa Covid recomendando a los empresarios mantener el ritmo en cuanto a la aplicación de pruebas PCR a sus colaboradores, para no perder la vigilancia de los trabajadores y su salud, y para seguir teniendo una mejor idea de cómo se comporta la pandemia en Los Cabos.



CONSEJO COORDINADOR DE LOS CABOS  
"Alianza para un desarrollo exitoso"

**Cualquier empresa que desee sumarse al programa de pruebas a colaboradores, puede obtener más información al respecto en el siguiente ENLACE:**

**PROGRAMA DE MONITOREO EPIDEMIOLÓGICO  
BCS-COVID-19**



PROGRAMA DE MONITOREO  
EPIDEMIOLÓGICO  
BCS COVID-19

Sistema de Monitoreo de Salud Pública  
en el Sector Productivo

**Las autoridades de salud mantienen su preocupación por que las personas siguen llegando MUY TARDE a ser atendidas por COVID-19, esto es, llegan cuando ya está muy avanzado el virus en sus personas, por lo que a la Mesa COVID subrayó el llamado a los miembros del Consejo Coordinador de Los Cabos a transmitir esta inquietud con sus trabajadores y colaboradores, así como a la comunidad para que quienes presenten síntomas llamen o acudan a su doctor inmediatamente.**

**EL CONSEJO COORDINADOR DE LOS CABOS (CCC) MANTIENE FIRME SU RECOMENDACIÓN A LOS SOCIOS PARA QUE SIGAN HACIENDO EL LLAMADO A LOS TRABAJADORES A SEGUIR RESPETANDO EL QUÉDATE EN CASA, A USAR EL TAPABOCAS EN LUGARES PÚBLICOS Y A NO ASISTIR EN MASA A LAS PLAYAS O LUGARES PÚBLICOS.**

**CAMPAÑA PONTE LAS PILAS**

